



### Grannsamverkansinformation, april 2019, område Vällingby

Hejsan!

Inbrotten i bostad har minskat i hela Sverige under 2018 och så även i Vällingby/Hässelby.

Totalt anmäldes 17 000 bostadsinbrott under 2018. Det är en minskning med 5 510 anmälningar (-24 %), jämfört med 2017. Minskningen märks främst för anmälda inbrott i villa och radhus (-28 %), men även antalet anmälda lägenhetsinbrott minskade (-19 %).

Under december 2018 anmäldes 12 st **villainbrott** i Hässelby/Vällingby samt 3 st försök.

Kvartal 1 2019 innefattar 15-20 fullbordade inbrott per månad.

**Lägenhetsinbrotten** däremot var väldigt få i antal under december 2018, bara 1 st anmälda fullbordat inbrott samt 2 st försök. Mkt bra :). Kvartal 1 2019 ser vi lägenhetsinbrotten fortsatt är mycket få i antal, bara 1-5 st per månad. Se nedan samt karta.

Flest villa/radhusinbrott inbrott under januari-mars har drabbat: Beckomberga, Vällingby

De flesta av inbrotten i villa sker genom att bryta upp altandörr, byta upp fönster eller krossa fönster på baksidan av huset. Inbrott sker även där gärningsmannen klättrar upp via altanen och bryter sig in via altandörren på övervåningen.

Var fortsatt vaksamma på om någon lagt saker på tomten/brevlådan, framför dörren, Pinnar eller stenar på sopkärlet. Vid något av inbrotten har någon ställt en kvast framför dörren. Om detta inte flyttas/tas bort är det ett tecken på att ingen är hemma. Titta till varandras entréer.

Flest lägenhetsinbrott under januari-mars har drabbat: Backlura, Kälvesta samt Solhem, Nälsta

Övervägande delen av inbrott i lägenhet sker som tidigare genom fönster/balkongdörr från markplan men även från 1-2 våningar upp. Gärningsmannen klättrar upp på balkongen och bryter upp balkongdörren eller slår sönder rutan och öppnar balkongdörren inifrån.

**Stölder i/ur/från bil** fortsätter under januari och februari med mellan 18-28 st inbrott per månad. Tyvärr ser vi en **ökning under mars** månad till 53 st anmälningar.

Inbrott/stöld ur/i/från bil sker överallt i Hässelby/Vällingby, se karta.

Bildelsstölderna i/ur/från BMW bilar har, efter att minskat under hösten 2018, börjat ta fart igen kvartal 1, 2019. Rattar/airbags och multimediasystem stjäls från BMW-bilarna.

Inbrott sker fortfarande från/i/ur företagsbilar där man stjälar verktyg från hantverkare. Dessa förvarar dyrare proffsverktyg i sina bilar vilket gör det extra lönsamt. Se statistik nedan.

## OMRÅDE VÄLLINGBY/HÄSSELBY

Antal anmälda brott månadsvis:

Bostadsbrott	januari	februari	mars
Inbrott villa	20	16	21
Försök inbrott i villa	1	0	2
Inbrott i lägenhet	5	1	2
Försök inbrott i lgh	2	1	1
Stöld i/ur bil	28	18	53

**Kartan visar inbrott samt försök i villa/radhus och lägenhet under januari-mars 2019. Totalt 72 st anmälda brott.**

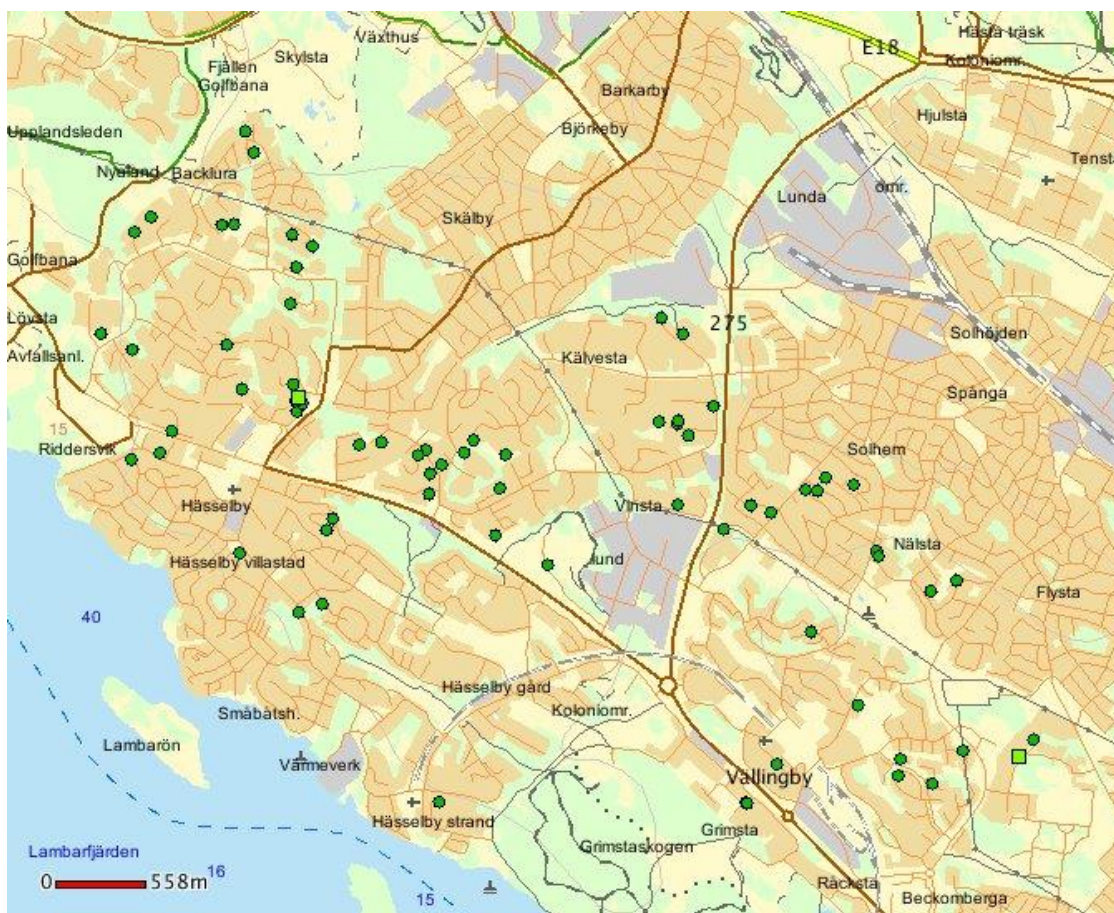



**Kartan visar inbrott i bil under januari-mars 2019.  
Totalt 99 st anmälda brott.**

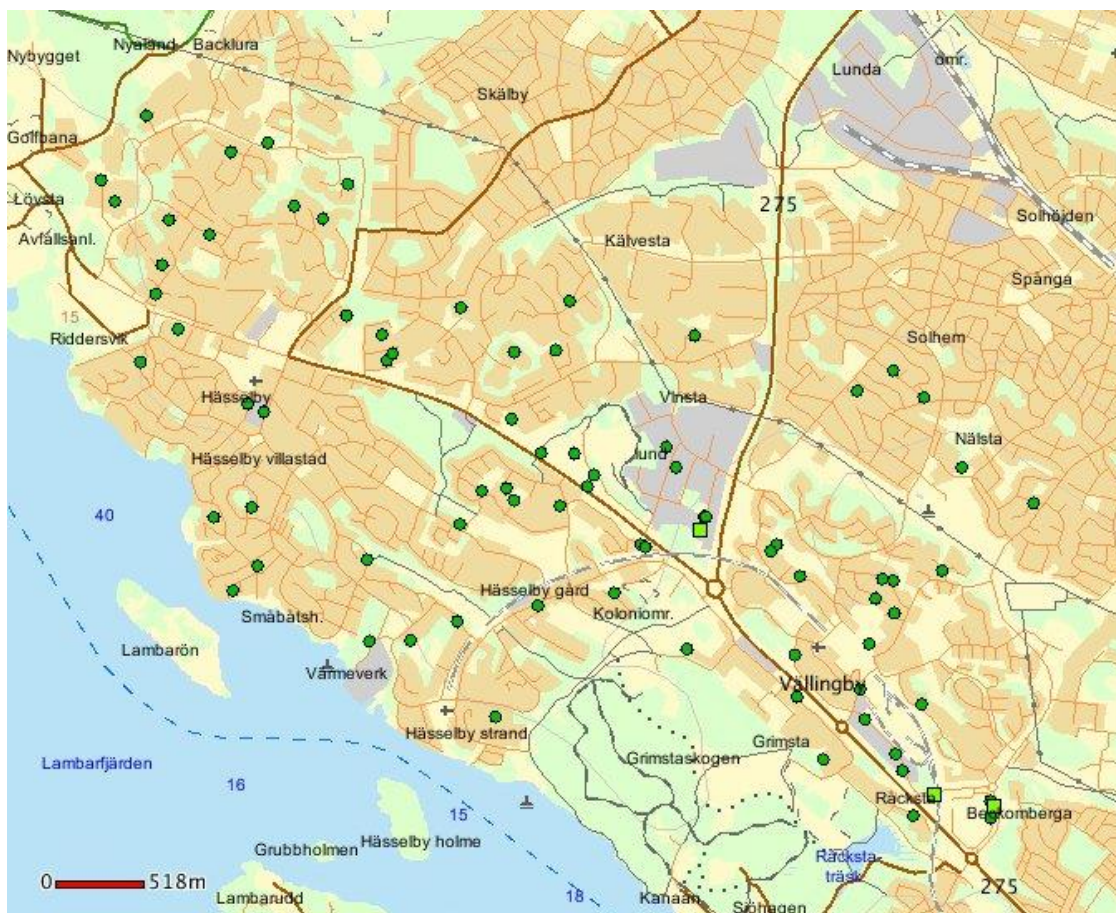

**Teckenförklaring**

- STORM
- RAR
- 2-5
- 6-10
- 11-25
- 26-

**Grön punkt = 1 brott**

**Grön fyrkant = 2-5 brott**

## BROTTSFÖREBYGGANDE TIPS I VARDAGEN.

Ta del av följande brottsförebyggande tips i vardagen.  
(4:e minikravet för deltagande i grannsamverkan)

Det är viktigt att du och dina grannar hjälps åt att få era bostäder att se bebodda ut även om ingen är hemma och att det grundläggande skyddet fungerar. Här följer en rad tips som i olika utsträckning kan tillämpas på villa-/radhusområden eller i flerfamiljshus:

- Informera grannarna även vid kortare bortavaro (och även kontaktombudet om ni är borta mer än några dagar).
- Använd gärna ”Grannlappen” där det framgår var ni kan nås om det behövs. Arrangera så att lampor tänds och släcks, helst oregelbundet och bara när det är mörkt ute.
- Låt radion gå på med timer så det hörs ljud i hemmet.
- Installera utomhusbelysning som tänds med rörelsevakt vid entré- och altandörrar.
- Be någon granne tömma brevlådan på post och reklam och peta in posten om den sticker ut. Alternativet är att ha en stor och låst brevlåda, där tjuven inte kan se om den innehåller post.
- Be en granne att skotta efter snöfall eller i varje fall trampa upp spår i snön. Grannen kan också köra sin bil fram och tillbaka några gånger på infarten. Under sommartid kan grannen klippa gräsmattan vid längre bortavaro.
- Be en granne lägga sopor i soptunnan så att den inte står helt tom och parkera sin bil på er tomt då och då så att huset ser bebott ut.
- Förvara trädgårdsredskap och stegar inomhus, i låst förråd eller fastlåsta, så att tjuven inte kan använda dem till att krossa fönster med eller bryta sig in i ditt eller dina grannars hus.
- Lämna inte stöldbegärliga möbler, grillar och trädgårdsmaskiner etc. olåsta på uteplatsen.
- Tala inte om att du är bortrest på telefonsvararen och skylta inte på nätet när du reser bort. Var försiktig med statusuppdateringar i sociala medier, tala inte om att du är bortrest och hur länge. Kom också ihåg att många tjänster geotaggar dina inlägg (Facebook, Instagram, Twitter m fl).
- Lås fönster och dörrar. Lämna inte några nycklar hemma, även de smartaste gömställen kan avslöjas.

**Sammanfattningsvis: se till att ditt hem ser bebott ut fast du inte är hemma.** Leksaker, tvätt på tvättlina och disk på diskbänken är bra tips att be din granne arrangera under tiden du är borta. Förändringar måste dock göras så att det inte ser lika ut dag efter dag.

### Ytterligare allmänna tips

Låt inte pass, pengar, smycken, klockor ligga framme i nattduksbordet eller i badrumsskåpet. Göm undan detta stöldbegärliga gods. Ipad, mobiler är också stöldbegärliga och ska gömmas undan. Tjuven kan åka kommunalt till och från stölderna varför föremålen lätt bärs på sig eller med sig i ryggsäck.

**Secustrip** är en bra stålskena som sätts/monteras för springan mellan dörr- och dörrkarm. Det går då inte att bryta mellan dörr och dörrkarm. Fungerar mycket bra på exempelvis balkong/altandörrar men även på fönster

GOOGLA på "**secustrip**" eller "**brytskydd**"

### Grannsamverkan

Intresset att starta nya föreningar i lokalpolisområde Bromma och Vällingby är stort.

Utbildning av nya kontaktpersoner samt de som ville uppgradera sina kunskaper i grannsamverkanskonceptet utfördes 8 november med 52 st deltagare. Nytt utbildningstillfälle planeras under hösten 2019.

### Grannstöd

Grannstödjarna rullar på som vanligt.

Grannstödsverksamheten bygger på frivilliga deltagare under ledning av lokal polis. Dessa patrullerar bostadsområden i egen skyltad grannstödsbil huvudsakligen under vardagar på dagtid i Bromma och Vällingby.

Grannstöd Bromma.

Se <http://grannstodbromma.se/>

Grannstöd Vällingby

Se <http://grannstodhv.se/>

Länk: Detta är grannstöd

**NYA FÖRARE SÖKES.** Kontakta gärna ansvarig i respektive förening för mer info. Se kontaktinfo på respektive hemsida.

### Polisens volontärer

#### Intresserad av att bli volontär?

Du som är intresserad av att bli Polisens volontär kan anmäla ditt intresse via denna länk:

[www.polisen.se/volontar](http://www.polisen.se/volontar)

<b>Kontaktuppgifter samverkansansvariga i Bromma, Ekerö, Vällingby</b>	
<i>Kommunpolis, Vällingby, Samuel Sjöo</i>	
<i>Brottsförebyggare, ansvarig Grannsamtverk, grannstöd Ekerö, Bromma, Hässelby-Vällingby Inspektör Hans Kempe</i>	

### Övriga kontaktuppgifter

---

- 114 14**            Icke akuta situationer och för att få kontakt med personer i ditt närpolisområde
- 112**                Under pågående brott eller i annan akut situation
- 010-56 902 21**    Tipstelefon (iakttagelser gällande bostadsinbrott)

## **KLART SLUT!**

---