



Område Vällingby/Hässelby

Fortsatt hög brottslighet mot bostäder i Västerort/Vällingby/Hässelbyområdet under oktober och november månad 2015. Villainbrotten toppar under november månad. Se karta nedan. Bilrelaterade brott (stöld/i/ur/från) bil samt stöld av cyklar drabbar även Västerort/Vällingby/Hässelby med många anmälda brott. Se var brotten har skett i bifogade kartor. Lokalpolisen drar igång en särskild insats mot bostadsinbrott under december 2015.

JUL / NYÅRSHELGEN !

Ökad vaksamhet i Era grannsamverksorganisationer är påkallat inför stundande julhelger. Ta gärna **dagliga** promenader i Era bostadsområden med syfte att kontrollera om allt står rätt till. Fotografera/anteckna och rapportera om Ni misstänker bilar/personer som finns i Ert område är där i brottsligt syfte. Ring polisens tipstelefon 144 14 om något är misstänkt.

En aktiv grannsamverkan innebär att kontaktpersoner och grannar i Era grannsamverksorganisationer väl känner till **minimikraven för deltagande i Grannsamverkan. Var noga med att följa dessa krav.**

Här repeterar vi minimikraven för deltagande i grannsamverkan.

1. **Vaksamhet:** Var allmänt vaksam och kontakta polisen om något känns fel/misstänkt.
2. **Bortrest:** Meddela grannen eller Din kontaktperson om du reser bort.
3. **Värdesaker:** Förvara värdesaker/värdehandlingar på ett betryggande sätt. = (göm undan pass, smycken, guld, kontanter, Ipads, mobiler m.m.)
4. **Brottsförebyggande tips:** Vara förtrogen med brottsförebyggande tips i vardagen, se nedan

Brottsförebyggande tips i vardagen!

- Informera grannarna även vid kortare bortavaro (och även kontaktombudet om ni är borta mer än några dagar). Använd gärna "[Grannlappen](#)" där det framgår var ni kan nås om det behövs.
- **Arrangera så att lampor tänds och släcks, helst oregelbundet och bara när det är mörkt ute.**
- Låt radion gå på med timer så det hörs ljud i hemmet. Slå dock inte på TV-apparaten eftersom detta ökar brandrisken. Tänk också på att inte störa grannarna med för hög volym.
- Installera utomhusbelysning som tänds med rörelsevakt vid entré- och altandörrar.
- Be någon granne tömma brevlådan på post och reklam och peta in posten om den sticker ut.
- Alternativet är att ha en stor och låst brevlåda, där tjuven inte kan se om den innehåller post.
- Be en granne att skotta efter snöfall eller i varje fall trampa upp spår i snön. Grannen kan också köra sin bil fram och tillbaka några gånger på infarten. Under sommartid kan grannen klippa gräsmattan vid längre bortavaro.
- Be en granne lägga sopor i soptunnan så att den inte står helt tom och parkera sin bil på er tomt då och då så att huset ser bebott ut.
- Förvara trädgårdsredskap och stegar inomhus, i låst förråd eller fastlåsta, så att tjuven inte kan använda dem till att krossa fönster med eller bryta sig in i ditt eller dina grannars hus.
- Lämna inte stöldbärliga möbler, grillar och trädgårdsmaskiner etc. olåsta på uteplatsen.
- Tala inte om att du är bortrest på telefonsvararen och skylta inte på nätet när du reser bort.
- Var försiktig med statusuppdateringar i sociala medier, tala inte om att du är bortrest och hur länge. Kom också ihåg att många tjänster geotaggar dina inlägg (Facebook, Instagram, Twitter m fl).
- Lås fönster och dörrar. Lämna inte några nycklar hemma, även de smartaste gömställen kan avslöjas.
- **Sammanfattningsvis:** se till att ditt hem ser bebott ut fast du inte är hemma. Leksaker, tvätt på tvättlina och disk på diskbänken är bra tips att be din granne arrangera under tiden du är borta. Förändringar måste dock göras så att det inte ser lika ut dag efter dag.

STATISTIK (hämtad ur RAR-polisens anmälningsystem)

Bostadsbrott	Augusti	September	Oktober	November
Inbrott villa	12	13	7	22
Försök till inbrott villa	3	3	5	2
Inbrott i lägenhet	6	15	6	6
Försök till inbrott i lägenhet	1	7	0	1
Stöld i/ur bil	41	37	39	30
Övriga brott				
Personrån	8	4	6	9
Väskryckning	0	2	1	1
Åldringsbrott	3	2	3	2
Cykelstöld	43	51	29	21

Om statistiken – Tips och råd

Inbrott i villa/lägenhet, Inbrott i villa: Bra oktobermånad med 7 stycken villainbrott. November toppar med 22 stycken inbrott!

De flesta villainbrotten/försök under oktober och november har skett i Hässelby Villastad, Backlura och Nälsta. Se kartbild.

MODUS: Många villainbrott i distriktet har skett genom att bända bort listerna framför glaskassetterna i fönster eller altandörr. Detta har möjliggjort att man kunnat lyfta ur hela glastrutekassetten.

Inbrott i lägenhet: Ingen ökning. Oktober och november bra månader med vardera 6 stycken inbrott. Topp i september med 15 inbrott..

Hässelby gård, Hässelby strand och Räcksta drabbat av lägenhetsinbrott under oktober och november månad.

MODUS: Många inbrott i distriktet i lägenheter har skett med s.k. låsslunga där man öppnar vredet från insidan på dörren genom brevinkastet. Köp gärna kåpa över låsvredet på insidan av dörren på dörrar där brevlådeinkastet inte är skyddat.

Stöld av bilinredning/inbrott i bil har förekommit frekvent hela året 2015. Minskning under november med 30 stycken anmälda brott.

Brottsdrabbat område är Vällingby, Beckomberga. Se kartbild.

Det stjäls både fast utrustning ur bilarna såsom GPS:er, stereoapparater m.m. samt stöld av tillbehör som lämnats kvar, personliga tillhörigheter, ex väskor, verktyg osv.

INFÖR HÖSTEN:

Det är viktigt att vi hjälper varandra med tillsyn av bostäderna i fortsättningen inför hösten. **En aktiv grannsamverkan** med ”observanta grannar” är viktigt. Tala om om du reser bort så att någon tittar till Ditt hus. Följ minimikraven för deltagande i Grannsamverkan. Se även brottsförebyggande tips på www.samverkanmotbrott.se.

Åldringsbrott: Lågt antal brott under hösten/vintern. Ett vanligt tillvägagångssätt har varit att man säger sig komma från hemtjänsten eller att man är läkare/sjuksköterska som skall ta blodtryck. Nya modus är att utge sig för att vara blomsterbud, komma med en blomma för att lura sig in.

Påminn era anhöriga om vikten av att inte släppa in några personer i bostaden om de inte säkert vet vilka de är.

Cykelstöld: Minskar i takt med kyligare månader. Totalt 21 stycken cykelstöld under november. Brottsdrabbat område Vällingby, Räcksta och Beckomberga. Det finns enligt uppgift flera olika konstellationer som åker runt och stjälar cyklar. Se karta.

Viktigt att cykelägaren läser fast sin cykel i något fast föremål som inte kan flyttas och låsa med godkända lås. Märk Din cykel och skriv upp ramnumret. Se www.stoldskyddsforeningen.se



Teckenförklaring

- STORM
- RAR
- 2-5
- 6-10
- 11-25
- 26-

Kartan visar inbrott samt försök i villa/radhus och lägenhet under oktober och november månad 2015. Totalt 51 stycken anmälda brott.

Sökvillkor:

Källsystem: RAR

Datum fr.o.m: 2015-10-01

Datum t.o.m: 2015-11-30

Veckodag: alla

Brottskod: 9801,9802,0874,0857

VÄLLINGBY
LOKALPOLISOMRÅDE

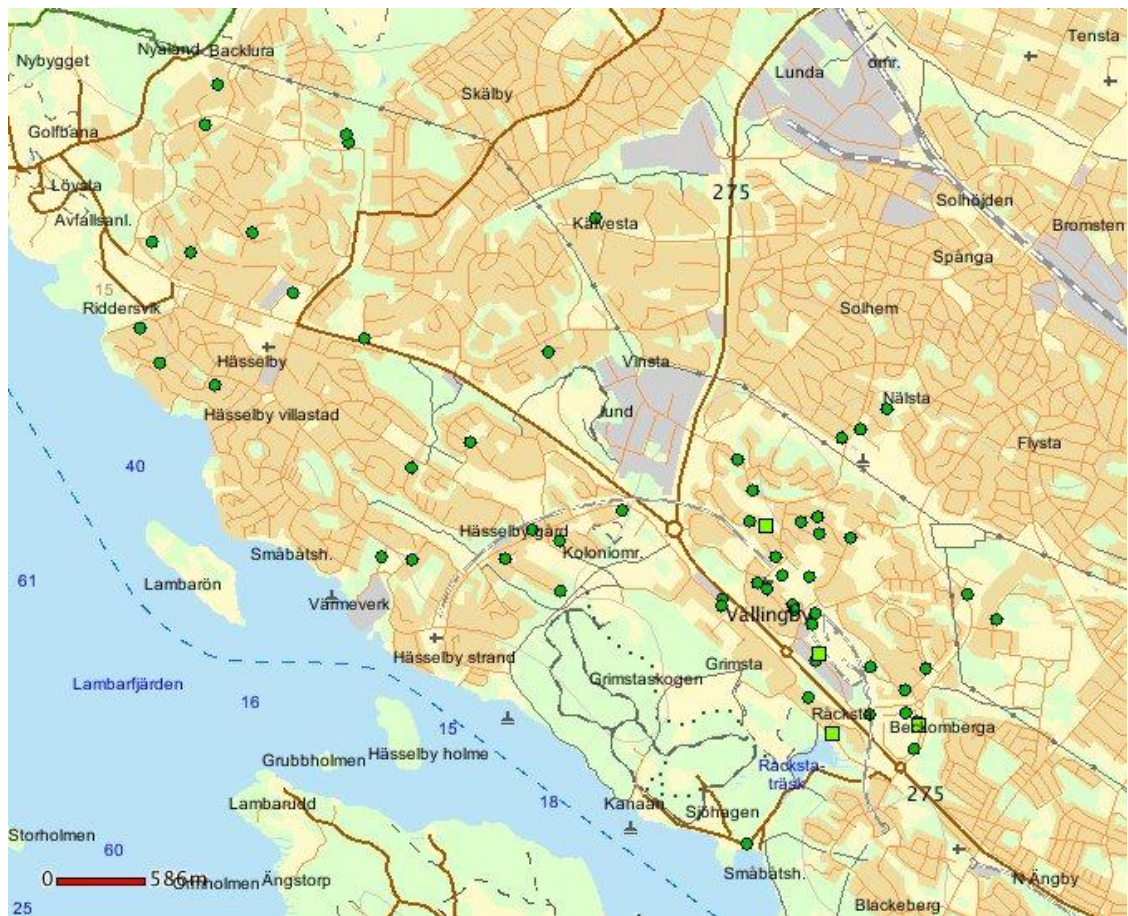

Teckenförklaring

- STORM
- RAR
- 2-5
- 6-10
- 11-25
- 26-

**Kartan visar stöld i/ur/från bil under oktober och november månad 2015.
Totalt 69 stycken anmälda brott.**

Sökvillkor:

Källsystem: RAR

Datum fr.o.m: 2015-10-01

Datum t.o.m: 2015-11-30

Veckodag: alla

Brottskod: 0840

VÄLLINGBY
LOKALPOLISOMRÅDE

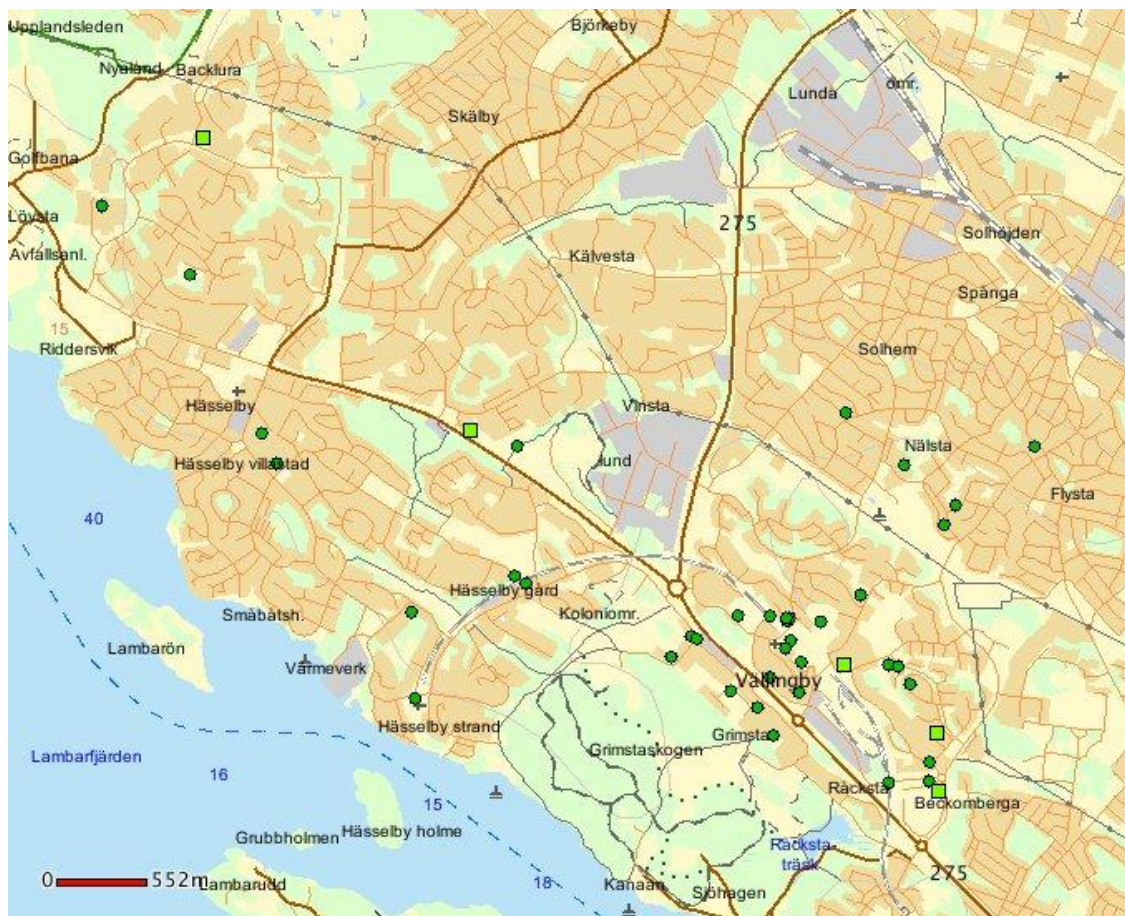

Teckenförklaring

- STORM
- RAR
- 2-5
- 6-10
- 11-25
- 26-

**Kartan visar stöld av cykel under oktober och november månad 2015.
Totalt 50 stycken anmälda brott.**

Sökvillkor:

Källsystem: RAR

Datum fr.o.m: 2015-10-01

Datum t.o.m: 2015-11-30

Veckodag: alla

Brottskod: 0807

FÖREBYGGANDE ARBETE OCH ANNAN VERKSAMHET

Ytterligare tips

- **Skriv en inventarieförteckning!**
Den hjälper dig att hålla koll på vad som faktiskt försvunnet och är till stor hjälp när polisens godsspaning ska leta efter dina stulna värdesaker.
- Märk Ditt gods med märkpenna eller MärkDNA. Se www.samverkanmotbrott.se
- Sätt ”timer” på belysningen så att det lyser hemma när det blir mörkt
- Tänk att låsa fast eller att plocka in bland annat stegar – dessa kan annars lätt bli användbara redskap för inbrottstjuven.
- Tänk på att låsa ALLA lås när du går hemifrån.
- Om du ägnar mycket av din tid ute i din trädgård och oftast har både altandörren och fönster öppna är det svårt att hålla 100 % koll. Då är det bättre att du låser dörrar och stänger alla fönster. Inbrottstjuven är snabb både att ta sig in och därifrån med dina värdesaker.
- Var extra vaksam mot personer som rör sig i området. Gör dem observanta på att du sett dem och har du möjlighet. Om det rör sig bilar i området som du känner rekar för inbrott, så är det bra om du tar bilnummer och/eller fotograferar dem. Tipsa Polisen via 114 14.
- Ge dig till känna om du märker att någon undersöker om du är hemma. Det kan räcka med att du frågar genom dörren eller att de på något annat sätt får kännedom om att någon är hemma.
- Gör en backup på din dator
- Lägg in spårningsprogram i mobiler och datorer.
Exempelvis - Find my Iphone.
- Ta del av brottsförebyggande tips på www.samverkanmotbrott.se

Grannsamverkan
<p>Nya grannsamverkansföreningar startas varje månad i Vällingby.</p> <p>Befintliga föreningar: Var AKTIVA. Ta del av och följ minimikraven för deltagande i Grannsamverkan! Fråga Er kontaktperson.</p> <p><u>UTBILDNINGSKVÄLL HOS POLISEN</u> Utbildning med 47 stycken kontaktpersoner utfördes den 28 oktober. Nytt utbildningstillfälle kommer våren 2016. Inbjudan mailas ca 14 dagar innan.</p>
Grannstöd
<p>Grannstödjarna rullar på som vanligt.</p> <p>Grannstödsverksamheten bygger på frivilliga deltagare under ledning av lokal polis. Dessa patrullerar bostadsområden i egen skyltad grannstödsbil huvudsakligen under vardagar på dagtid i Bromma och Vällingby</p>
Polisens volontärer
<p>Intresserad av att bli volontär? Du som är intresserad av att bli Polisens volontär kan anmäla ditt intresse via denna länk: www.polisen.se/volontar</p>

Kontaktuppgifter samverkansansvariga i Bromma, Ekerö, Vällingby	
<i>Lokalpolisområdeschef</i> Polisintendent Lennart Paulsson <i>Kommunpolis, Bromma</i>	
Kommissarie Håkan Thor <i>Brottsförebyggare, ansvarig Grannsamverkan</i> <i>Ekerö, Bromma, Hässelby-Vällingby</i>	010-56 41217
Inspektör Hans Kempe	010-56 30865

Övriga kontaktuppgifter

114 14 Icke akuta situationer och för att få kontakt med personer
i ditt närpolisområde

112 Under pågående brott eller i annan akut situation

GOD JUL önskar Lokalpolisen Vällingby :)
